

Stefano Fontana

Architetto

Via Curtatone 4-20122 Mi-

T. +39.02.54.63.175

F. +39.02.54.63.175

www.fontana-architetti.it

stefano@fontana-architetti.it

Profilo

- 1971 nasce a Pavia
- 1990 maturità
- 1997 laurea in architettura presso il Politecnico di Milano
- 1999 esame di stato, Facoltà di Architettura Politecnico di Milano
- 1999 corso e abilitazione per le mansioni previste dal D.Lgs 494/96
- 2000 corso e abilitazione per le mansioni previste dalla Legge 818/84 (prevenzione incendi)
- 2004 corso e abilitazione per le mansioni previste dal D.Lgs 626/94 per la qualifica di RSPP
- 2009 corso di aggiornamento previsto dal D.Lgs 81/08 di 40 ore

Impegno didattico presso la facoltà di architettura

- 1998 è nominato Cultore della Materia nel Laboratorio di Progettazione Architettonica III° annualità, presso la Facoltà di Architettura del Politecnico di Milano;
- 1999 è incaricato ufficiale del corso "Teorie e Tecniche della Progettazione" presso la Facoltà di Architettura del Politecnico di Milano;
- 1999 è nominato docente accreditato presso il Chartered Institute of Building in qualità di docente in: Progettazione architettonica, Teoria e tecnica della Progettazione, Analisi della morfologia e della tipologie edilizie
- 2000 con Decreto Rettorale n° 535 del 05/06/2000 è nominato Membro Supplente Effettivo della Commissione relativa agli esami di laurea della Facoltà di Architettura -corso di laurea in Architettura- per l'Anno Accademico 1999/2000
- 2000 con Delibera del 04/07/2000 del Consiglio di Facoltà è nominato Professore a Contratto Accademico per l'anno 2000-,,01 per l'insegnamento di Teoria e Tecnica della Progettazione,
- 2000 con delibera 65645/4774/99 del 20/07/99 è nominato Esperto per le commissioni di gare pubbliche di appalto presso la Provincia di Milano
- 2001 con Delibera del 04/07/2001 del Consiglio di Facoltà è nominato Professore a Contratto Accademico per l'anno 2001-,,02 per l'insegnamento di Teoria e Tecnica della Progettazione



- 2002** con Delibera del 18/12/2001 della Giunta di Facoltà è nominato Professore a Contratto per l'Anno Accademico 2002/03 per l'insegnamento di Caratteri tipologici e morfologici dell'architettura.
- 2003** con Delibera del Consiglio di Facoltà è nominato Professore a Contratto per l'Anno Accademico 2003/2004 per l'insegnamento di Caratteri Architettonici degli Spazi Pubblici
- 2004** Progetto Quadro di Ateneo ID 244952 *"Formazione integrativa e sperimentale all'interno del Sistema Politecnico di Milano"* ID Sede Accreditata 57065: ID 246053 Titolo Azione Progettazione Architettonica II°, lettera di incarico per TUTORING LABORATORIO
- 2005** con Delibera del Consiglio di Facoltà è nominato Professore a Contratto per l'Anno Accademico 2004/2005 per l'insegnamento di Urbanistica
- 2006** con Delibera del Consiglio di Facoltà è nominato Professore a Contratto per l'Anno Accademico 2006/2007 per l'insegnamento di Architettura per gli spazi pubblici
- 2007** con Delibera del Consiglio di Facoltà del 13/06/2007 è nominato Professore a Contratto per l'Anno Accademico 2007/08 per l'insegnamento di Architettura dello spazio pubblico
- 2008** con Delibera del Consiglio di Facoltà del 13/06/2008 è nominato Professore a Contratto per l'Anno Accademico 2008/09 per l'insegnamento di Architettura dello spazio pubblico
- 2009** con Delibera del Consiglio di Facoltà del 13/06/2009 è nominato Professore a Contratto per l'Anno Accademico 2009/10 per l'insegnamento di Architettura dello spazio pubblico
- 2010** con designazione del Consiglio dell'Ordine degli Architetti della provincia di Milano è nominato componente con Prot. 0000886 del 18/12/2009 per le commissioni giudicatrici in concorsi di progettazione e di idee e di altre procedure per incarichi di servizi e progettazione
- 2010** con Delibera del Consiglio di Facoltà del 01/06/2010 è nominato Professore a Contratto per l'Anno Accademico 2009/10 per l'insegnamento di Architettura dello spazio pubblico
- 2011** con Delibera del Consiglio di Scuola è nominato Professore a Contratto per l'Anno Accademico 2010/11 per l'insegnamento di Architettura dello spazio pubblico
- 2012** con Delibera del Consiglio di Scuola è nominato Professore a Contratto per l'Anno Accademico 2011/12 per l'insegnamento di Architettura dello spazio pubblico

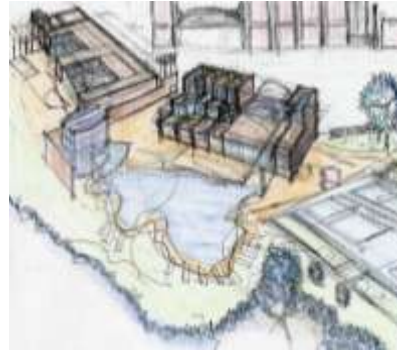

- 1998 “Le tipologie ospedaliere nel corso della storia dell’architettura”. In “Noi Geometri”
- 1999 “Un nuovo Ospedale per Venezia. Il progetto di Le Corbusier”. In “Noi Geometri”
- 1999 “Atti del Convegno Eurometropoli. L’esempio di Francia, Spagna, Germania, Gran Bretagna e Italia”. In “Noi Geometri”
- 1999 “Le Corbusier: progetto di un ospedale modulare per Venezia”. In “Dimensione”
- 1999 “La progettazione di un reparto di Terapia Intensiva all’interno di un Presidio Ospedaliero. Comunicazione tenuta agli studenti nel Laboratorio di Progettazione III° annualità della Facoltà di Architettura del Politecnico di Milano
- 2000 ciclo di lezioni tenute presso il Collegio dei Geometri della Provincia di Milano per la preparazione all’Esame di Stato per la libera professione; gli interventi hanno avuto come tema la Progettazione Urbana, in particolare l’Analisi della Morfologia Urbana e della Tipologia Edilizia in Milano
- 2000 è coordinatore e relatore del Corso di Formazione della durata di 40 ore dal titolo “Finanziamento, progettazione, costruzione e pianificazione delle strutture sanitarie pubbliche e private” organizzato dal Politecnico Di Milano Dipartimento di Progettazione dell’Architettura e dal Chartered Institute of Building
- 2000 è relatore e membro nel comitato scientifico del seminario “La Valutazione Immobiliare” corso della durata di 60 ore con il Patrocinio della Regione Lombardia, Politecnico di Milano, Consolato Generale della Gran Bretagna e Collegio dei Geometri
- 2002 scrive e pubblica (in collab.) il testo “Per una storia dell’architettura ospedaliera”, Edizioni Clup, Milano
- 2002 scrive e pubblica (in collab.) il testo “L’architettura del parcheggio”, BE-MA editrice, Milano
- 2002 “La riqualificazione architettonica di un complesso residenziale e relativa piazza di proprietà del Comune di Corsico”. In “Noi Geometri”
- 2012 scrive e pubblica (in collab.) il testo “13 progetti per Como lungolago”, Maggioli Editore (in stampa)

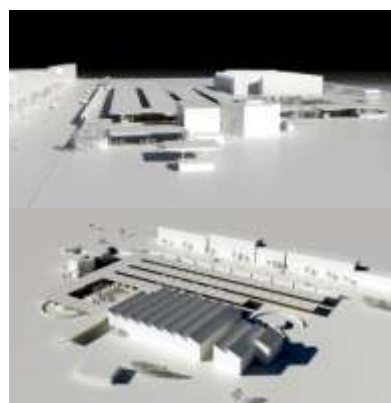

concorsi e premi di architettura:

- 1998 concorso CIOB 1999, 1° classificato cat. B per opere edili fino a 5.000.000.000 Lit., premiato con medaglia d’argento per la realizzazione di un Parco della Salute presso il Policlinico di Monza S.p.A., via Amati n. 113 Monza
- 2006 concorso di Progettazione del Centro Studi e Documentazione di Severo, Fondazione Lombardia per l’Ambiente; gruppo di



progettazione composto da: arch./ing. Franco Gerosa, arch. Stefano Fontana, arch. Marco Padovani, (non classificato)

2007 concorso di Progettazione per i lavori di riqualificazione del centro sportivo "Lovenzo 84" a Menaggio; gruppo di progettazione composto da: arch. Stefano Fontana, arch. Marco Padovani, arch. Erica Petriccione, arch. Riccardo Pietroboni, arch. Marcello Zerbini, (non classificato)

2009 appalto concorso per la progettazione esecutiva progettazione esecutiva ristrutturazione interna ex caserma Zanardi Bonfiglio – Comune di Voghera-, committente ASM spa Voghera. I° classificato

2010 sviluppo del concept relativo all'ampliamento della sede di ATM di Monterosa a Milano. Gruppo di progettazione composto da: Ramboll srl, Arch. Fontana, arch. Zocatelli, Mannes-Tiff spa; II° classificato, premio pari a 10.000€;

2010 appalto concorso per progettazione esecutiva ed esecuzione dei lavori di recupero ed adeguamento funzionale della stazione ferroviaria di Bergamo. ATI composta: arch. Fontana, arch. Ariano, Ramboll srl;

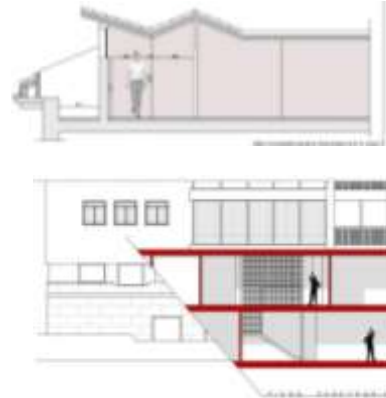

realizzazioni e progetti

1998 riqualificazione edilizia completa unità immobiliare a Monza

1999 ristrutturazione edilizia di un centro estetico nel centro storico di Milano via Verdi

2000 Comune di Corsico. Realizzazione di piazza interna di proprietà del Comune e risanamento edificio comunale a Corsico

2001 riqualificazione Area sita in Limbiate (MI) in via Toselli

2001 riqualificazione dello sporting club sito a Cantù (CO), località Fecchio

2001 ristrutturazione edilizia completa appartamento in centro a Milano c.so Sempione

2002 realizzazione nuovo centro del benessere a Milano via Lattanzio

2003 realizzazione e ampliamento nuovo centro del benessere a Milano in via Cappellini

2002-04 Piano Integrato d'Intervento ai sensi della Legge Regionale n. 9-1999 del Polo stazione Ferno-Lonate Pozzolo su un'area di 120.000mq per la realizzazione di centro comunale, uffici, alberghi e centro commerciale

2004 Provincia di Varese. Progettazione definitiva ed esecutiva della nuova centrale termica della caserma dei Carabinieri di Busto Arsizio

2004 Ferrovie Nord Milano Esercizio S.p.a. Progettazione preliminare, definitiva ed esecutiva della riqualificazione della stazione di Varedo (MI)

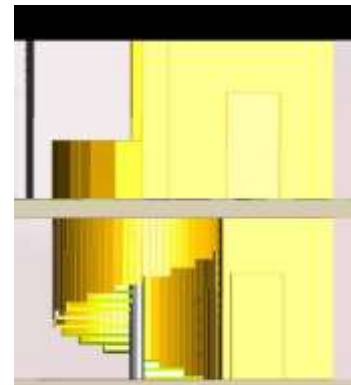

- 2004 Istituto Bancario San Paolo di Torino Istituto Mobiliare Italiano S.p.a;
Progettazione interna nuova sistemazione della Agenzia n. 1 di
Paderno Dugnano (MI)
- 2004 Provincia di Varese. Progettazione esecutiva delle caserma dei Vigili
del Fuoco a Varese
- 2005 Ferrovie Nord Milano Esercizio S.p.a. Progettazione preliminare,
definitiva ed esecutiva dei nuclei dei servizi igienici per le stazioni di
Cormano e di Paderno Dugnano (MI)
- 2005 Ferrovie Nord Milano Esercizio S.p.a. Progettazione arredo interno
e della biglietteria della stazione di Varedo (MI)
- 2005 ristrutturazione edilizia completa di appartamento a Milano nel
quartiere Frua
- 2005 ristrutturazione edilizia completa di appartamento a Milano via Colonna
- 2005 ristrutturazione edilizia completa di appartamento a Cinisello Balsamo
sito all'interno di un complesso realizzato dall'architetto V. Magistretti;
- 2005 progetto arredo zone comuni condominio di piazza della Repubblica
9/12 a Milano (progetto edificio G. Muzio)
- 2005 studio di fattibilità per realizzazione sopralzo vano tecnico presso la
Torre del Parco a Milano (progetto edificio V. Magistretti)
- 2005 progetto "giardino d'inverno" presso il ristorante Fame da Lupi a Milano
- 2006 progetto "giardino d'inverno" presso il ristorante "Il bistrot di Titi"
Cinisello Balsamo
- 2006 progettazione architettonica e riqualificazione di un abitazione di circa
250mq nel piano attico di un edificio sito in via Gesù a Milano in
adiacenza al Museo Valsecchi
- 2006 progettazione architettonica di un centro benessere in Viale Argonne a
Milano
- 2006 progettazione architettonica nuovi uffici società Altis srl in corso
Garibaldi a Milano
- 2006 Progettazione architettonica di serra e giardino d'inverno presso
abitazione in via Anfossi a Milano
- 2006 Restauro architettonico facciata principale edificio sito in via Gesù a
Milano
- 2007 ATM Azienda Trasporti Milanese: Progettazione architettonica ingresso
sede amministrativa ATM, via Ricasoli 3 Milano
- 2007 Progettazione architettonica nuova distribuzione interna con
realizzazione nuovi terrazzi appartamento sito in via Gesù a Milano
- 2007 Progettazione architettonica nuovi serramenti, colori di facciata e
risanamento conservativo Torre del Parco, via Revere 2 Milano
(progetto edificio V. Magistretti)
- 2007 Progettazione architettonica appartamento sito in piazza del Carmine a
Milano
- 2007 Progettazione architettonica nuovi servizi igienici e parti comuni uffici
della Società Johnson Wax ad Arese (MI)

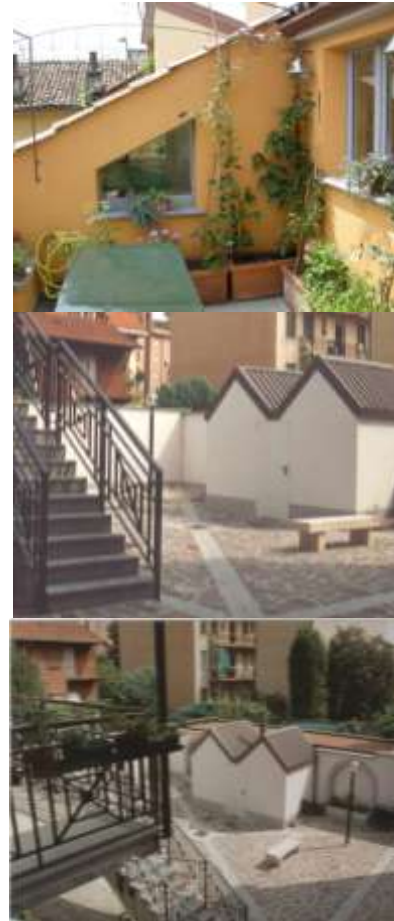

- 2007 Progettazione architettonica nuova sala video e spazi collettivi presso gli Istituti Superiori Scolastici Tuminelli a Milano
- 2007 Progettazione architettonica appartamento sito in via Cesare da Sesto a Milano
- 2007 Progettazione architettonica villa di circa 400mq sita a Martinengo (BG)
- 2008 LUINI forno dal 1888: Progettazione architettonica e degli arredi spazio di vendita sito in via Santa Redegonda 3 a Milano
- 2008 ATM Azienda Trasporti Milanese: Progettazione architettonica nuovo ATMPOINT presso la stazione Duomo Linea 1
- 2008 ATM Azienda Trasporti Milanese: Progettazione architettonica per la riqualificazione di uffici siti in via Monte Rosa a Milano per una superficie di circa 1.000mq; importo lavori 1.100.000€
- 2008 Progettazione architettonica appartamento sito in via Terraggio a Milano
- 2008 Ferrovie Nord Milano Esercizio S.p.a. progettazione architettonica e assistenza direzioni lavori di adeguamento e installazione di nuovo tornello presso la stazione di Varedo
- 2008 Riqualificazione architettonica palazzina ingresso uffici amministrativi Società Johnson Wax ad Arese (MI)
- 2008 Progettazione architettonica elementi pubblicitari per conto della CBS OUTDOOR da installare presso le linee metropolitana rossa verde e gialla a Milano
- 2009 Progettazione esecutiva progettazione esecutiva ristrutturazione interna ex caserma Zanardi Bonfiglio –Comune di Voghera-, committente ASM spa Voghera. Importo lavori 641.000€
- 2009 Progetto esecutivo finalizzata alla riqualificazione architettonica/impiantistica del server farm sito al piano -1 del deposito ATM di viale Monterosa 89 a Milano. Importo lavori 1.118.611€
- 2009 Progettazione preliminare relativa all'adeguamento del deposito automobilistico ATM di v.le Sarca a Milano. Importo lavori 20.000.000€
- 2009 Progettazione comunale ed esecutiva nuovi uffici siti al piano terra di proprietà ATM sita in via Monterosa 89 a Milano. Importo lavori 180.000€
- 2009 Progettazione Preliminare, definitiva ed esecutiva per lavori finalizzati alla rifunionalizzazione architettonica e impiantistica del server farm sito al piano -1 del deposito di ATM di viale monterosa 89 a Milano. Importo lavori 1.188.000€
- 2009 Progettazione comunale ed esecutiva nuovi uffici/infermeria di proprietà ATM spa sita in viale Stelvio angolo viale Zara a Milano. Importo lavori 120.000€
- 2009 Progettazione comunale ed esecutiva nuovi uffici e stamperia siti al piano terra di proprietà ATM sita in via Novara a Milano. Importo lavori 100.000€
- 2009 Progettazione comunale ed esecutiva nuovo spazio commerciale Fornarina presso il Centro Commerciale di Orio al Serio (BG)

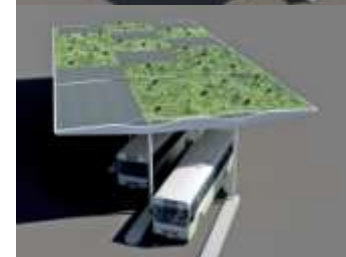

- 2009 Progettazione preliminare, comunale/definitiva , esecutiva e Direzione Lavori edificio di proprietà Denicar per la realizzazione di complesso edilizio a destinazione commerciale e residenziale, sito a Milano via Novara 235. Importo lavori 1.700.000€
- 2010 Progettazione architettonica per la riqualificazione del piano interrato degli Istituti Tuminelli, con la realizzazione di cinque laboratori specialistici. Importo lavori 285.000€
- 2010 Progettazione comunale per realizzazione nuova scala di collegamento tra piano primo e piano secondo e nuova sala operativa presso edificio ad uso uffici di proprietà di ATM spa in via Monterosa 89 a Milano. Importo delle opere 1.950.000€
- 2011 Progettazione preliminare per recupero di sottotetti (2.500mq) presso lo stabile di via Brioschi n.93 a Milano di proprietà della Società Cooperativa Edificatrice Dipendenti ATM, la manutenzione delle facciate e la realizzazione di 183 box su quattro piani interrati. Importo lavori 11.000.000€
- 2011 ALER MILANO; Progettazione definitiva ed esecutiva per l'intervento di manutenzione straordinaria per abbattimento barriere architettoniche in Milano e Provincia –Quartieri Vari-. Finanziamento: L560/03i. Importo lavori 380.000€
- 2011 IGPDECAUX Spa; Progettazione definitiva ed esecutiva per l'installazione su tutto il territorio milanese di 200 pensiline di attesa modello Foster. Importo lavori: 4.000.000€
- 2012 ILSPA-Infrastrutture Lombarde –Progettazione Preliminare Architettonica Laboratorio Est Brescia, ARPA Lombardia. Importo Lavori 4.500.000€
- 2015 Progettazione definitiva, per la manutenzione straordinaria dell'intero stabile di via Brioschi n.93 a Milano di proprietà della Società Cooperativa Edificatrice Dipendenti ATM,. Importo lavori 9.979.520€
- 2015 Progettazione definitiva ed esecutiva, per la rimozione dell'aminato dalle tubature dello stabile di via Brioschi n.93 a Milano di proprietà della Società Cooperativa Edificatrice Dipendenti ATM,. Importo lavori 389.000€
- 2015 Progettazione definitiva ed esecutiva, per la rimozione dell'amianto dalle tubature dagli stabili di via Primaticcio, Teodosio e Camerini a Milano di proprietà della Società Cooperativa Edificatrice Dipendenti ATM,. Importo lavori 645.000€
- 2016 Manutenzione straordinaria per rifacimento nuova biglietteria presso la stazione di Cadorna di TRENORD, Importo lavori 300.000€
- 2016 Manutenzione straordinaria per rifacimento appartamenti negli stabili di via Camerini, Brioschi, Teodosio e Primaticcio di proprietà della Società Cooperativa Edificatrice Dipendenti ATM,. Importo lavori 105.000€
- 2016 Manutenzione straordinaria per rifacimento appartamenti negli stabili di via Camerini, Brioschi, Teodosio e Primaticcio di proprietà della Società Cooperativa Edificatrice Dipendenti ATM,. Importo lavori 105.000€
- 2016 Realizzazione di n. 55 pensiline fermate mezzi ATM sul territorio milanese su incarico di IGPDecaux, Importo lavori 1.045.000€



- 2017 Progettazione architettonica definitiva esecutiva edificio sito in Largo Anzani a Roma di proprietà Unicredit su incarico di Prelios S.P.A., Importo lavori 8.000.000€
- 2017 Progettazione architettonica esecutiva edificio sito in via Valtellina 15/17 a Milano, Committente Prelios S.P.A., Importo lavori 800.000€
- 2017 Progettazione preliminare definitiva esecutiva architettonica edificio di proprietà Generali RE Fondo Toscanini sito in Roma via Cesare Pavese, su incarico di Faces Engineering, Importo Lavori 6.235.000€
- 2017 Progettazione di n. 18 laboratori, ciascuno su due piani, in via Pasteur a Milano, Committente Ringax srl, Importo lavori 315.000€
- 2018 Manutenzione straordinaria del Ristorante "Il Luogo di Aimo e Nadia" a Milano, via Montecuccoli 6/8, 2 stelle Michelin, Importo lavori 1.050.000€;
- 2018 Risanamento e Restauro Conservativo per recupero di n. 41 alloggi residenziali in via Socrate 46 a Milano, Committente MFEquy Partners Importo lavori 1.500.000€;
- 2018 Progettazione Preliminare per riconfigurazione dell'involucro esterno per il complesso a Firenze in via Panciatichi n. 40 di proprietà Generali Real Estate, su incarico di Faces Engineering, Importo lavori 5.934.645€;

direzione lavori e coordinamento sicurezza

- 2000 Comune di Corsico. Realizzazione di piazza interna comunale e risanamento edificio comunale a Corsico (direzione lavoro e coordinamento in fase di esecuzione)
- 2001 Riqualificazione Area industriale/residenziale sita in Limbiate in via Toselli (coordinamento in fase di progettazione)
- 2001-'10 Redazione 626/94; Responsabile del Servizio di Protezione e Prevenzione per il Collegio dei Geometri della Provincia di Milano
- 2003-'05 Ferrovie Nord Milano Esercizio S.p.A. Coordinamento in Fase di progettazione ed esecuzione per i lavori di manutenzione dei marciapiedi ad uso banchine per la salita e discesa dai convogli lungo l'intera rete ferroviaria nella tratta Saronno-Milano
- 2002 Comune di Corsico. Coordinamento in fase di progettazione dei lavori di adeguamento funzionale e tecnologico e riordino degli interni dell'edificio ex sede della Vigilanza Urbana di via Bozzi
- 2003-'04 Clinica Artè. Centro terapeutico di riabilitazione terapeutica. Responsabile del Servizio di Protezione e Prevenzione
- 2003 Condominio di viale Regina Margherita 1 Milano. Manutenzione straordinaria facciata esterna. Coordinamento in fase di progettazione ed esecuzione
- 2005 Condominio di via Crespi/Mangone. Realizzazione n. 2 ascensori. Coordinamento in fase di progettazione ed esecuzione



- 2004 Comune di San Donato M.se. GISM Gestione Impianti Metanopoli. Riqualficazione architettonica dell'intero impianto sportivo ex Snam. Coordinamento in fase di progettazione ed esecuzione
- 2005 Direzione lavori per opere di arredo zone comuni condominio di piazza della Repubblica 9/12 a Milano (progetto edificio G. Muzio)
- 2006 Coordinamento in Fase di Progettazione ed Esecuzione di palestra sportiva sita in Corso di Porta Vittoria a Milano
- 2007 Direzione lavori e Coordinamento in Fase di Progettazione ed Esecuzione appartamento sito in via Gesù a Milano
- 2006 Direzione lavori e Coordinamento in Fase di Progettazione ed Esecuzione posa nuovo manto di copertura in tegole presso il condominio di via Salasco a Milano
- 2006-'07 Direzione lavori e Coordinamento in Fase di Progettazione ed Esecuzione Restauro architettonico facciata principale edificio sito in via Gesù a Milano
- 2008 Direzione lavori e Coordinamento in Fase di Progettazione ed Esecuzione risanamento fronte strada condominio di via Bronzetti 14 a Milano
- 2008 Direzione lavori e Coordinamento in Fase di Progettazione ed Esecuzione per nuovo punto commerciale Ambrodolci srl (Panarello) sito in Piazza Santa Romana a Milano
- 2009 Direzione Lavori per i manutenzione straordinaria dell'unità immobiliare sita a Milano in via Montenapoleone 5
- 2009 Coordinamento in Fase di Progettazione ed Esecuzione ai sensi del D.LGS 81/08 per ristrutturazione interna ex caserma Zanardi Bonfiglio -Comune di Voghera-, committente ASM spa Voghera. Importo lavori 641.000€
- 2010 Coordinamento in Fase di Progettazione ai sensi del D.LGS 81/08 per lavori finalizzati alla rifunzionalizzazione architettonica e impiantistica del server farm sito al piano -1 del deposito di ATM di viale monterosa 89 a Milano
- 2011 Coordinamento in Fase di Progettazione ed Esecuzione ai sensi del D.LGS 81/08 per lavori finalizzati realizzazione e gestione del complesso piscine comunali Faustina a Lodi. Importo delle opere 9.000.000€
- 2012 Coordinamento in Fase di Esecuzione Rep.110922/2011 – Opere Di Completamento Dell'intervento Di Recupero Sottotetti In Milano Q.Re Genova – Via Bobbio 2/6- ALER MILANO
- 2012 Coordinamento in Fase di Esecuzione Rep.110922/2011 – Opere Di Completamento Dell'intervento Di Recupero Sottotetti In Milano Q.Re Genova – Via Bobbio 2/6- ALER MILANO
- 2012 Coordinamento in Fase di Esecuzione Rep.1206/237 – Appalto Delle Prestazioni E Somministrazioni Occorrenti Per Interventi Di Manutenzione Ordinaria Da Eletttricista, Impianti Citofonici Ed Antenne Tv, Nonché Per Il Servizio Di Reperibilità Al Di Fuori Del Normale Orario Di Lavoro, Da Effettuarsi Su Patrimonio Aler Situato In Milano, Di Competenza Territoriale Del Settore Manutentivo Sud/Ovest. ALER MILANO



- 2012 Coordinamento in Fase di Progettazione ed Esecuzione per la Manutenzione Straordinaria Da Effettuarsi Su Patrimonio Aler, Per La Realizzazione Di Una Nuova Copertura E La Sigillatura Dei Giunti Di Dilatazione In Facciata –Via Saponaro 37,43,45,49, -Via Costantino Baroni 218,220,222,224,226, Q.Re Grattosoglio Milano. Rep. 1209/396- ALER MILANO-
- 2012 Coordinamento in Fase di Progettazione ed Esecuzione per la realizzazione di nuova centrale termica presso lo stabile di via Brioschi n.93 a Milano di proprietà della Società Cooperativa Edificatrice Dipendenti ATM.
- 2015 Direzione Lavori e Coordinamento in Fase di Progettazione ed Esecuzione , per la manutenzione straordinaria dell'intero stabile di via Brioschi n.93 a Milano di proprietà della Società Cooperativa Edificatrice Dipendenti ATM,. Importo lavori 9.979.520€
- 2015 Direzione Lavori e Coordinamento in Fase di Progettazione ed Esecuzione ,, per la rimozione dell'aminato dalle tubature dello stabile di via Brioschi n.93 a Milano di proprietà della Società Cooperativa Edificatrice Dipendenti ATM,. Importo lavori 389.000€

Referenze e principali clienti:

- Provincia di Varese;
- Comune di Corsico;
- Collegio Geometri Provincia di Milano;
- Politecnico di Milano –Scuola di Architettura e Società-
- Ferrovie Nord Milano Esercizio Spa;
- ATM Azienda Trasporti Milanese Spa;
- ASM Spa Voghera;
- Istituto Bancario San Paolo di Torino Istituto Mobiliare Italiano Spa;
- Istituti scolastici Tuminelli di Milano;
- GISM Gestione Impianti Metanopoli Spa (ex-Snam);
- CBS OUTDOOR Italia srl;
- Johnson Wax Italia Spa;
- CO.EDIL srl;
- IGPDeacaux Spa;
- Denicar Spa;
- Società Cooperativa Edificatrice Dipendenti ATM;
- ITER Cooperativa Ravennate Interventi sul Territorio;
- Ramboll Italia srl;
- ALER Milano;
- ILSPA Infrastrutture Lombarde;
- Proger SPA;